

강한공주 행복한시민

시 보

시보는 공문서로서의 효력을 갖습니다.

제974호 2026. 4. 1.(수)

www.gongju.go.kr



선 람	기관위원장	회 람						



발행 : 공주시 편집 : 홍보미디어실 ☎ 041-840-8464
우)32552 충청남도 공주시 봉황로 1 공주시청

【공 고】

제2026-933호 공주시 공간정보 보안관리 규정 일부개정규정안 입법예고 3

제2026-951호 공주시 공간정보 보안관리 규정 일부개정규정안 행정예고 12

제2026-970호 도시계획시설(대로2-8, 소로1-34호선)사업 실시계획인가에 관한 주민 등의 의견청취를
위한 주민공람 · 공고 21

제2026-980호 도시계획시설(유수지)사업 결정(신설)에 관한 주민 등의 의견청취를 위한 주민공람 · 공고 .. 29

제2026-984호 공주시 방재성능목표 공표 33

【고 시】

제2026-54호 도로명주소 부여 고시 35

제2026-57호 도시계획시설(방재시설:유수지) 실시계획(변경)인가 고시 36

제2026-61호 도시관리계획(도로:소로2-148호) 결정(변경) 및 지형도면 고시 41

제2026-62호 공주 도시관리계획(용도지역, 용도지구) 결정(변경) 지형도면 고시 45

공주시 공고 제2026 - 933호

「공주시 공간정보 보안관리 규정」 일부를 개정함에 있어 그 취지와 주요내용을 시민에게 미리 알려 이에 대한 의견을 듣고자 「행정절차법」 제41조 및 「공주시 자치법규안 입법예고에 관한 조례」 제4조에 따라 다음과 같이 공고합니다.

2026년 3월 23일

공 주 시 장 ㉞

공주시 공간정보 보안관리 규정 일부개정규정안 입법예고

1. 개정이유

- 「공주시 행정기구 및 정원 조례」의 전부개정('24.11.15)으로 조직개편이 완료되었으나 미정비된 규정 중 행정기구 명칭, 위원회 직위 명칭 등 변경이 필요한 일부 규정을 일괄정비하고
- 일부조문 중 올바른 법령표기로 정비하여 행정의 신뢰성을 높이고 자치법규의 정확성을 제고하고자 함.

2. 주요내용

- 폐지된 행정기구 ‘사업소’ 관련규정 전부 삭제
⇒ 제5조제1항제3호, 제12조제1항제1호다목, 제13조제1호다목
- 제8조제1항 행정기구 직위 명칭 변경으로 일부규정 조정
⇒ 자치안전국장, 자치행정과장, 경제과장, 교육체육과장
- 제8조제2항을 보안심사위원회 중복으로 일부규정 변경 조정
⇒ 위원장은 자치안전국장, 부위원장은 공간정보업무 담당 과장
- 제14조제1항제1호, 제17조제1항제1호, 제22조제2항, 제26조 일부조문 정비
⇒ “법 시행령 제25조” 를 “「국가공간정보 기본법 시행령」 제25조” 로 등등

3. 입법예고기간 : 2026. 3. 24. ~ 2026. 4. 13.(21일간)

4. 의견 제출

이 개정안에 대하여 의견이 있는 기관·단체 또는 개인은 다음 사항을 기재한 의견서를 2026년 4월 13일(월) 18:00까지 공주시장(참조: 민원토지과장)에게 제출하여 주시기 바랍니다.

가. 입법예고사항에 대한 의견(찬·반 여부와 그 이유)

나. 성명(단체의 경우 단체명과 그 대표자 성명), 주소 및 전화번호
다. 그 밖에 참고사항 등

※ 보내실 곳 : 공주시청 민원토지과(공간주소팀)

· 주소 : (우편번호 32552) 충남 공주시 봉황로 1, 민원토지과(봉황동)

· 전화번호 : 041-840-8251 / FAX: 041-840-3717

· 제출방법 : 우편, 전화, 팩스, 직접방문 등

5. 참고사항

이 개정안은 우리시 홈페이지(www.gongju.go.kr) 고시·공고란에서도 보실 수 있습니다.

입법예고 사항에 대한 의견서

조례명 : 공주시 공간정보 보안관리 규정

의 견

입법예고(안)	의 견(안)	사 유

의견제출자

- 성 명 (단체인 경우 단체명 및 대표자 성명) :

- 주 소 :

- 연락처 :

기타 참고사항 :

제출처 : 공주시청 민원토지과 공간주소팀(☎ 041-840-8251)

제출방법 : 우편, 전화, 팩스, 직접방문 등

※ 보내실 곳

· 우편번호 : 32552

· 주 소 : 충남 공주시 봉황로 1, 민원토지과(봉황동)

· 전화번호 : 041-840-8251 / FAX: 041-840-3717

공주시 공간정보 보안관리 규정 일부개정규정안

공주시 공간정보 보안관리 규정 일부를 다음과 같이 개정한다.

제5조제1항제3호를 삭제한다.

제8조제1항 중 “부시장, 시민자치국장, 문화복지국장, 경제도시국장”을 “자치안전국장, 자치행정과장, 경제과장, 교육체육과장”으로 하고, 같은 조 제2항 중 “부시장”을 “자치안전국장”으로, “국장”을 “담당 과장”으로 한다.

제12조제1항제1호다목을 삭제한다.

제13조제1호다목을 삭제한다.

제14조제1항제1호 중 “법 시행령 제25조”를 “「국가공간정보 기본법 시행령」 제25조”로 한다.

제17조제1항제1호 중 “법37조”를 “「국가공간정보 기본법」 제37조”로, “보호의무·법 제38조”를 “보호의무 및 같은 법 제38조”로 한다.

제22조제2항 중 “보안업무규정 제15조”를 “「보안업무규정」 제15조”로 한다.

제26조 각 호 외의 부분 중 “다음”을 “다음 각 호”로, “지침에 따른다”를 “지침을 준용한다”로 하고, 같은 조 제1호를 다음과 같이 하며, 같은 조 제6호 중 “법령”을 “규정 및 지침”으로 한다.

1. 「보안업무규정 시행규칙」

부 칙

이 훈령은 발령한 날부터 시행한다.

신·구조문대비표

현 행	개 정 안
<p>제5조(공간정보 보안담당관) ① 공간정보 보안업무를 담당하기 위하여 다음 각 호와 같이 공간 정보 보안담당관(이하 “보안담 담당관”이라 한다)을 둔다.</p> <p>1. 2. (생략)</p> <p>3. <u>사업소: 사업소장</u></p> <p>4. (생략)</p> <p>② (생략)</p>	<p>제5조(공간정보 보안담당관) ① - ----- ----- ----- -----.</p> <p>1. 2. (현행과 같음)</p> <p><삭제></p> <p>4. (현행과 같음)</p> <p>② (현행과 같음)</p>
<p>제8조(위원회의 구성) ① 위원회 는 <u>부시장, 시민자치국장, 문화 복지국장, 경제도시국장, 홍보 미디어실장, 도시정책과장, 상 하수도과장, 민원토지과장</u>으로 구성한다.</p> <p>② 위원회 위원장은 <u>부시장</u>으로 하고, 부위원장은 공간정보업무 <u>국장</u>이 된다.</p> <p>③·④ (생략)</p>	<p>제8조(위원회의 구성) ① ----- -- <u>자치안전국장, 자치행정과 장, 경제과장, 교육체육과장</u>--- ----- -----.</p> <p>② ----- <u>자치안전국장</u> ----- <u>담당 과장</u>---.</p> <p>③·④ (현행과 같음)</p>
<p>제12조(공간정보데이터베이스의 보호) ① 공간정보데이터베이스 의 훼손·파괴 또는 유출 등을 방지하기 위해 다음 각 호의 사 항을 포함하여 보호대책을 마련</p>	<p>제12조(공간정보데이터베이스의 보호) ① ----- ----- ----- -----</p>

하여야 한다.

1. 보안관리 책임자 지정

가.·나. (생략)

다. 사업소 : 사업소장

라. (생략)

2. ~ 6. (생략)

② (생략)

제13조(공간정보유통망 관리) 공간정보유통망을 설치·운영하려는 관리부서의 장은 공간정보의 위조·변조, 불법유출 등을 방지하기 위하여 다음 각 호와 같이 공간정보유통망 보호대책을 마련하여야 한다.

1. 보안관리 책임자 지정

가.·나. (생략)

다. 사업소 : 사업소장

라. (생략)

2. ~ 5. (생략)

제14조(공간정보의 복제·출력 등 제한) ① 비공개 또는 공개가 제한되는 공간정보는 다음 각 호의 경우를 제외하고는 복제 또는 출력할 수 없다.

1. 법 시행령 제25조에 따라 복제·관리하는 경우

-----.

1. -----

가.·나. (현행과 같음)

<삭제>

라. (현행과 같음)

2. ~ 6. (현행과 같음)

② (현행과 같음)

제13조(공간정보유통망 관리) --

-----.

1. -----

가.·나. (현행과 같음)

<삭제>

라. (현행과 같음)

2. ~ 5. (현행과 같음)

제14조(공간정보의 복제·출력 등 제한) ① -----

-----.

1. 「국가공간정보 기본법 시행령」 제25조-----

2. 3. (생략)

② ~ ④ (생략)

제17조(공간정보의 외주용역) ①
비공개 또는 공개제한 공간정보의 생산·구축·관리·유통 및 활용 등을 위하여 외주용역을 하고자 할 경우에는 다음 각 호의 보안대책을 마련하여야 한다.

1. 계약서에 법37조에 따른 공간정보 보호의무·법 제38조에 따른 비밀준수의무 위반 시 조치사항 명시

2. ~ 5. (생략)

②·③ (생략)

제22조(비공개 또는 공개제한 공간정보의 재분류) ① (생략)

② 비밀로 분류된 공간정보는 보안업무규정 제15조에 따라 재분류한다.

제26조(준용) 이 규정에 명시되지 않은 사항은 다음의 관련 규정 및 지침에 따른다.

1. 「보안업무규정」 및 같은 규정 시행규칙

2. 3. (현행과 같음)

② ~ ④ (현행과 같음)

제17조(공간정보의 외주용역) ①

--.

1. ----- 「국가공간정보 기본법」 제37조-----
----- 보호의무 및 같은 법 제38조-----

2. ~ 5. (현행과 같음)

②·③ (현행과 같음)

제22조(비공개 또는 공개제한 공간정보의 재분류) ① (현행과 같음)

② -----
----- 「보안업무규정」 제15조-----
-----.

제26조(준용) -----
----- 다음 각 호-----
-- 지침을 준용한다.

1. 「보안업무규정 시행규칙」

<p>2. ~ 5. (생략)</p> <p>6. 그 밖에 공간정보 보안업무 관련 법령</p>	<p>2. ~ 5. (현행과 같음)</p> <p>6. ----- -- 규정 및 지침</p>
--	--

공주시 공고 제2026 - 951호

「공주시 공간정보 보안관리 규정」 일부를 개정함에 있어 그 취지와 주요내용을 시민에게 미리 알려 이에 대한 의견을 듣고자 「행정절차법」 제46조에 따라 다음과 같이 공고합니다.

2026년 4월 1일

공 주 시 장 인

공주시 공간정보 보안관리 규정 일부개정규정안 행정예고

1. 개정이유

- 「공주시 행정기구 및 정원 조례」의 전부개정('24.11.15)으로 조직개편이 완료되었으나 미정비된 규정 중 행정기구 명칭, 위원회 직위 명칭 등 변경이 필요한 일부 규정을 일괄정비하고
- 일부조문 중 올바른 법령표기로 정비하여 행정의 신뢰성을 높이고 자치법규의 정확성을 제고하고자 함.

2. 주요내용

- 폐지된 행정기구 ‘사업소’ 관련규정 전부 삭제
⇒ 제5조제1항제3호, 제12조제1항제1호다목, 제13조제1호다목
- 제8조제1항 행정기구 직위 명칭 변경으로 일부규정 조정
⇒ 자치안전국장, 자치행정과장, 경제과장, 교육체육과장
- 제8조제2항을 보안심사위원회 중복으로 일부규정 변경 조정
⇒ 위원장은 자치안전국장, 부위원장은 공간정보업무 담당 과장
- 제14조제1항제1호, 제17조제1항제1호, 제22조제2항, 제26조 일부조문 정비
⇒ “법 시행령 제25조” 를 “「국가공간정보 기본법 시행령」 제25조” 로 등등

3. 행정예고기간 : 2026. 4. 1. ~ 4. 21. (21일간)

4. 의견 제출

이 개정안에 대하여 의견이 있는 기관·단체 또는 개인은 다음 사항을 기재한 의견서를 2026년 4월 21일(화) 18:00까지 공주시장(참조: 민원토지과장)에게 제출하여 주시기 바랍니다.

가. 행정예고사항에 대한 의견(찬·반 여부와 그 이유)

나. 성명(단체의 경우 단체명과 그 대표자 성명), 주소 및 전화번호

다. 그 밖에 참고사항 등

※ 보내실 곳 : 공주시청 민원토지과(공간주소팀)

· 주소 : (우편번호 32552) 충남 공주시 봉황로 1, 민원토지과(봉황동)

· 전화번호 : 041-840-8251 / FAX: 041-840-3717

· 제출방법 : 우편, 전화, 팩스, 직접방문 등

5. 참고사항

이 개정안은 우리시 홈페이지(www.gongju.go.kr) 고시·공고란에서도 보실 수 있습니다.

행정예고 사항에 대한 의견서

조례명 : 공주시 공간정보 보안관리 규정

의 견

행정예고(안)	의 견(안)	사 유

의견제출자

- 성 명 (단체인 경우 단체명 및 대표자 성명) :

- 주 소 :

- 연락처 :

기타 참고사항 :

제출처 : 공주시청 민원토지과 공간주소팀(☎ 041-840-8251)

제출방법 : 우편, 전화, 팩스, 직접방문 등

※ 보내실 곳

· 우편번호 : 32552

· 주 소 : 충남 공주시 봉황로 1, 민원토지과(봉황동)

· 전화번호 : 041-840-8251 / FAX: 041-840-3717

공주시 공간정보 보안관리 규정 일부개정규정안

공주시 공간정보 보안관리 규정 일부를 다음과 같이 개정한다.

제5조제1항제3호를 삭제한다.

제8조제1항 중 “부시장, 시민자치국장, 문화복지국장, 경제도시국장”을 “자치안전국장, 자치행정과장, 경제과장, 교육체육과장”으로 하고, 같은 조 제2항 중 “부시장”을 “자치안전국장”으로, “국장”을 “담당 과장”으로 한다.

제12조제1항제1호다목을 삭제한다.

제13조제1호다목을 삭제한다.

제14조제1항제1호 중 “법 시행령 제25조”를 “「국가공간정보 기본법 시행령」 제25조”로 한다.

제17조제1항제1호 중 “법37조”를 “「국가공간정보 기본법」 제37조”로, “보호의무·법 제38조”를 “보호의무 및 같은 법 제38조”로 한다.

제22조제2항 중 “보안업무규정 제15조”를 “「보안업무규정」 제15조”로 한다.

제26조 각 호 외의 부분 중 “다음”을 “다음 각 호”로, “지침에 따른다”를 “지침을 준용한다”로 하고, 같은 조 제1호를 다음과 같이 하며, 같은 조 제6호 중 “법령”을 “규정 및 지침”으로 한다.

1. 「보안업무규정 시행규칙」

부 칙

이 훈령은 발령한 날부터 시행한다.

신·구조문대비표

현 행	개 정 안
<p>제5조(공간정보 보안담당관) ① 공간정보 보안업무를 담당하기 위하여 다음 각 호와 같이 공간 정보 보안담당관(이하 “보안담 담당관”이라 한다)을 둔다.</p> <p>1. 2. (생략)</p> <p>3. <u>사업소: 사업소장</u></p> <p>4. (생략)</p> <p>② (생략)</p>	<p>제5조(공간정보 보안담당관) ① - ----- ----- ----- -----.</p> <p>1. 2. (현행과 같음)</p> <p><삭제></p> <p>4. (현행과 같음)</p> <p>② (현행과 같음)</p>
<p>제8조(위원회의 구성) ① 위원회 는 <u>부시장, 시민자치국장, 문화 복지국장, 경제도시국장, 홍보 미디어실장, 도시정책과장, 상 하수도과장, 민원토지과장</u>으로 구성한다.</p> <p>② 위원회 위원장은 <u>부시장</u>으로 하고, 부위원장은 공간정보업무 <u>국장</u>이 된다.</p> <p>③·④ (생략)</p>	<p>제8조(위원회의 구성) ① ----- -- <u>자치안전국장, 자치행정과 장, 경제과장, 교육체육과장</u>--- ----- -----.</p> <p>② ----- <u>자치안전국장</u> ----- <u>담당 과장</u>--.</p> <p>③·④ (현행과 같음)</p>
<p>제12조(공간정보데이터베이스의 보호) ① 공간정보데이터베이스 의 훼손·파괴 또는 유출 등을 방지하기 위해 다음 각 호의 사 항을 포함하여 보호대책을 마련</p>	<p>제12조(공간정보데이터베이스의 보호) ① ----- ----- ----- -----</p>

하여야 한다.

1. 보안관리 책임자 지정

가.·나. (생략)

다. 사업소 : 사업소장

라. (생략)

2. ~ 6. (생략)

② (생략)

제13조(공간정보유통망 관리) 공간정보유통망을 설치·운영하려는 관리부서의 장은 공간정보의 위조·변조, 불법유출 등을 방지하기 위하여 다음 각 호와 같이 공간정보유통망 보호대책을 마련하여야 한다.

1. 보안관리 책임자 지정

가.·나. (생략)

다. 사업소 : 사업소장

라. (생략)

2. ~ 5. (생략)

제14조(공간정보의 복제·출력 등 제한) ① 비공개 또는 공개가 제한되는 공간정보는 다음 각 호의 경우를 제외하고는 복제 또는 출력할 수 없다.

1. 법 시행령 제25조에 따라 복제·관리하는 경우

-----.

1. -----

가.·나. (현행과 같음)

<삭제>

라. (현행과 같음)

2. ~ 6. (현행과 같음)

② (현행과 같음)

제13조(공간정보유통망 관리) --

-----.

1. -----

가.·나. (현행과 같음)

<삭제>

라. (현행과 같음)

2. ~ 5. (현행과 같음)

제14조(공간정보의 복제·출력 등 제한) ① -----

-----.

1. 「국가공간정보 기본법 시행령」 제25조-----

2. 3. (생략)

② ~ ④ (생략)

제17조(공간정보의 외주용역) ①
비공개 또는 공개제한 공간정보의 생산·구축·관리·유통 및 활용 등을 위하여 외주용역을 하고자 할 경우에는 다음 각 호의 보안대책을 마련하여야 한다.

1. 계약서에 법37조에 따른 공간정보 보호의무·법 제38조에 따른 비밀준수의무 위반 시 조치사항 명시

2. ~ 5. (생략)

②·③ (생략)

제22조(비공개 또는 공개제한 공간정보의 재분류) ① (생략)

② 비밀로 분류된 공간정보는 보안업무규정 제15조에 따라 재분류한다.

제26조(준용) 이 규정에 명시되지 않은 사항은 다음의 관련 규정 및 지침에 따른다.

1. 「보안업무규정」 및 같은 규정 시행규칙

2. 3. (현행과 같음)

② ~ ④ (현행과 같음)

제17조(공간정보의 외주용역) ①

--.

1. ----- 「국가공간정보 기본법」 제37조-----
----- 보호의무 및 같은 법 제38조-----

2. ~ 5. (현행과 같음)

②·③ (현행과 같음)

제22조(비공개 또는 공개제한 공간정보의 재분류) ① (현행과 같음)

② -----
----- 「보안업무규정」 제15조-----
-----.

제26조(준용) -----
----- 다음 각 호-----
-- 지침을 준용한다.

1. 「보안업무규정 시행규칙」

<p>2. ~ 5. (생략)</p> <p>6. 그 밖에 공간정보 보안업무 관련 법령</p>	<p>2. ~ 5. (현행과 같음)</p> <p>6. ----- -- 규정 및 지침</p>
--	--

도시계획시설(대로2-8, 소로1-34호선)사업 실시계획인가에 관한 주민 등의 의견청취를 위한 주민공람 · 공고

공주시 소학동 122-3번지 일원의 『국도23호(신공주대교)연결로 설치사업』에 따른 도시계획시설(대로2-8, 소로1-34호선)사업 실시계획인가에 대하여 「국토의 계획 및 이용에 관한 법률」 제90조 및 같은 법 시행령 제99조와 「공익사업을 위한 토지 등의 취득 및 보상에 관한 법률」 제21조 제2항 및 같은 법 시행령 제11조의 규정에 의거 다음과 같이 토지소유자 및 주민 · 이해관계자 등의 의견을 청취하고자 하오니, 의견이 있으신 경우 열람기간 내에 의견을 제출하여 주시기 바랍니다.

2026년 4월 1일

공 주 시 장

1. 사업시행지의 위치 : 공주시 소학동 122-3번지 일원
2. 사업의 종류 및 명칭
 - 종류 : 도시계획시설(대로2-8, 소로1-34호선)사업
 - 명칭 : 국도23호(신공주대교)연결로 설치사업
3. 사업의 면적 또는 규모
 - 대로2-8 - 폭원 30.0~97.0m, 연장 2,897.0m
 - 소로1-34 - 폭원 10.0~60.0m, 연장 494.0m

4. 사업시행자 성명·주소

- 성명 : 공주시장(도로과장)
- 주소 : 공주시 봉황로 1

5. 사업기간 : 실시인가시 ~ 2028. 12. 31.

6. 공람기간 : 2026. 04. 01. ~ 2026. 04. 15. (14일간)

7. 공람장소 : 공주시 도시정책과 도시계획팀, 도로과 도로계획팀,
옥룡동 행정복지센터

8. 공람사유 : 사업기간 연장

9. 주민의견 제출

- 제출기한 : 2026. 04. 15.
- 제출처 : 공람 장소
- 제출방법 : 공람장소에 비치된 주민의견서 이용

10. 수용 또는 사용할 토지 소재지·지번·지목 및 면적, 소유권과 소유권 외의 권리의 명세 및 그 소유자·권리자의 성명·주소 : 붙임 참조

※ 기타 자세한 사항은 공주시청 도시정책과(☎041-840-7655) 및 도로과(☎041-840-7822)로 문의하여 주시기 바랍니다.

붙임. 수용 또는 사용할 토지 소재지·지번·지목 및 면적, 소유권과 소유권 외의 권리의 명세 및 그 소유자·권리자의 성명·주소

■ 토지조서

구분	소재지		지번	지목	면적(㎡)		토지 소유자			관계인			비고
	시	동			지적 면적	편입 면적	공유 지분	성 명	주 소	성명	주소	권리의종류 및내용	
합 계					51,644.0	40,159.2							
1	공주시	소학동	520	도	11,981.0	496.2		국토교통부					
2	공주시	소학동	122-3	도	129.0	129.0		공주시					
3	공주시	소학동	127-25	도	87.0	87.0		공주시					
4	공주시	소학동	124-15	임	37.0	37.0		공주시					
5	공주시	소학동	124-2	도	143.0	143.0		우O하	충청남도 공주시 공주읍 옥룡동				
6	공주시	소학동	124-5	전	296.0	296.0		공주시					
7	공주시	소학동	124-13	대	15.0	15.0		공주시					
8	공주시	소학동	124-11	전	88.0	88.0		공주시					
9	공주시	소학동	124-8	수	46.0	46.0		환경부					
10	공주시	소학동	124-9	도	56.0	56.0		우O하	충청남도 공주시 공주읍 옥룡동				
11	공주시	소학동	110-2	도	136.0	136.0		공주시					
12	공주시	소학동	61-4	답	2,141.0	2,141.0		국토교통부					
13	공주시	소학동	61-5	수	133.0	133.0		환경부					
14	공주시	소학동	61-3	수	16.0	16.0		환경부					
15	공주시	소학동	124-12	전	1.0	1.0		공주시					
16	공주시	소학동	654	도	50.5	50.5		농림축산식품부					
17	공주시	소학동	124-14	임	14.0	14.0		공주시					
18	공주시	소학동	124-7	임	101.0	101.0		공주시					
19	공주시	소학동	109-16	도	159.0	159.0		최O환	충청남도 공주시 소학동	익산시	전북특별자치도 익산시	압류	
										한국자산관리 공사	서울특별시 강남구	가압류	
20	공주시	소학동	127-24	잡	78.0	78.0		공주시					

구분	소재지		지번	지목	면적(㎡)		토지 소유자			관계인			비고
	시	동			지적 면적	편입 면적	공유 지분	성 명	주 소	성명	주소	권리의종류 및내용	
21	공주시	소학동	127-21	잡	58.0	58.0		공주시					
22	공주시	소학동	58-5	답	798.0	798.0		국토교통부					
23	공주시	소학동	127-26	창	99.0	99.0		공주시					
24	공주시	소학동	109-17	도	43.0	43.0		공주시					
25	공주시	소학동	579	답	1,109.3	1,109.3		공주시					
26	공주시	소학동	127-28	임	198.0	198.0		공주시					
27	공주시	소학동	58-6	수	423.0	423.0		환경부					
28	공주시	소학동	520-6	도	489.0	489.0		국토교통부					
29	공주시	소학동	655-1	도	84.9	84.9		농림축산식품부					
30	공주시	소학동	127-31	임	7.0	7.0		공주시					
31	공주시	소학동	109-19	도	5.0	5.0		공주시					
32	공주시	소학동	656-1	구	210.7	210.7		농림축산식품부					
33	공주시	소학동	580	답	1,190.4	1,190.4		공주시					
34	공주시	소학동	657-3	도	30.8	30.8		농림축산식품부					
35	공주시	소학동	658-3	구	14.1	14.1		농림축산식품부					
36	공주시	소학동	657-1	도	208.7	208.7		농림축산식품부					
37	공주시	소학동	658-1	구	92.2	92.2		농림축산식품부					
38	공주시	소학동	329-7	수	419.0	419.0		환경부					
39	공주시	소학동	586-1	답	2,433.8	2,433.8		공주시					
40	공주시	소학동	584	답	827.9	827.9		공주시					
41	공주시	소학동	585	답	55.8	55.8		공주시					
42	공주시	소학동	662-3	구	104.1	104.1		농림축산식품부					
43	공주시	소학동	662-1	구	189.6	189.6		농림축산식품부					
44	공주시	소학동	591-1	답	313.9	313.9		공주시					
45	공주시	소학동	592-1	답	347.2	347.2		공주시					
46	공주시	소학동	595-1	답	821.7	821.7		공주시					
47	공주시	소학동	593-1	답	489.9	489.9		공주시					
48	공주시	소학동	594-1	답	517.0	517.0		공주시					
49	공주시	소학동	120-3	도	39.0	39.0		공주시					
50	공주시	소학동	101-1	구	102.0	102.0		농림축산식품부					
51	공주시	소학동	121-1	도	46.0	46.0		국토교통부					

구분	소재지		지번	지목	면적(㎡)		토지 소유자			관계인			비고
	시	동			지적 면적	편입 면적	공유 지분	성 명	주 소	성명	주소	권리의종류 및내용	
52	공주시	소학동	102-5	도	53.0	53.0		국토교통부					
53	공주시	소학동	122-1	도	275.0	275.0		공주시					
54	공주시	소학동	102-10	수	8.0	8.0		환경부					
55	공주시	소학동	102-6	도	22.0	22.0		공주시					
56	공주시	소학동	102-4	답	688.0	688.0		공주시					
57	공주시	소학동	104-9	답	540.0	540.0		국토교통부					
58	공주시	소학동	100	구	113.0	113.0		농림축산식품부					
59	공주시	소학동	102-12	답	188.0	188.0		공주시					
60	공주시	소학동	102-11	답	36.0	36.0		공주시					
61	공주시	소학동	102-9	답	320.0	320.0		국토교통부					
62	공주시	소학동	123-2	도	268.0	268.0		공주시					
63	공주시	소학동	102-13	답	106.0	106.0		국토교통부					
64	공주시	소학동	99-3	구	371.0	371.0		농림축산식품부					
65	공주시	소학동	102-15	수	5.0	5.0		환경부					
66	공주시	소학동	98-3	도	239.0	239.0		농림축산식품부					
67	공주시	소학동	61-6	답	366.0	366.0		국토교통부					
68	공주시	소학동	62-5	답	861.0	861.0		국토교통부					
69	공주시	소학동	61-7	답	1,763.0	1,763.0		국토교통부					
70	공주시	소학동	561-1	답	158.3	158.3		공주시					
71	공주시	소학동	650-1	구	32.6	32.6		농림축산식품부					
72	공주시	소학동	89-1	구	464.0	464.0		농림축산식품부					
73	공주시	소학동	571-1	답	224.7	224.7		기획재정부					
74	공주시	소학동	60-4	답	1,343.0	1,343.0		국토교통부					
75	공주시	소학동	58-1	답	2,940.0	2,940.0		국토교통부					
76	공주시	소학동	58-2	답	1,805.0	1,805.0		국토교통부					
77	공주시	소학동	651-1	도	18.6	18.6		농림축산식품부					
78	공주시	소학동	652-1	구	8.9	8.9		농림축산식품부					
79	공주시	소학동	86-1	도	268.0	268.0		농림축산식품부					
80	공주시	소학동	68-1	구	176.0	176.0		농림축산식품부					
81	공주시	소학동	329-5	답	1,106.0	1,106.0		국토교통부					

구분	소재지		지번	지목	면적(㎡)		토지 소유자			관계인			비고
	시	동			지적 면적	편입 면적	공유 지분	성 명	주 소	성명	주소	권리의종류 및내용	
82	공주시	소학동	577-1	답	1,013.3	1,013.3		공주시					
83	공주시	소학동	329-2	답	3,045.0	3,045.0		국토교통부					
84	공주시	소학동	329-6	답	1,908.0	1,908.0		국토교통부					
85	공주시	소학동	653-1	구	88.3	88.3		농림축산식품부					
86	공주시	소학동	64-1	구	440.0	440.0		농림축산식품부					
87	공주시	소학동	578	답	403.8	403.8		공주시					
88	공주시	소학동	348-13	답	636.0	636.0		국토교통부					
89	공주시	소학동	334-7	답	788.0	788.0		국토교통부					
90	공주시	소학동	348-12	천	138.0	138.0		환경부					
91	공주시	소학동	334-8	답	588.0	588.0		국토교통부					
92	공주시	소학동	334-10	수	186.0	186.0		환경부					
93	공주시	소학동	348-14	천	39.0	39.0		환경부					
94	공주시	소학동	334-9	답	19.0	19.0		국토교통부					
95	공주시	소학동	102-14	수	3.0	3.0		환경부					
96	공주시	소학동	120-1	도	4.0	4.0		공주시					
97	공주시	소학동	127-27	창	17.0	17.0		공주시					
98	공주시	소학동	127-29	임	85.0	85.0		공주시					

■ 물건조서

구분	소재지		지번	물건의 종류	구조 및 규격	면적 수량	단위	지분	토지 소유자		비고
	시	동							성 명	주 소	
1	공주시	소학동	520	간판	(사)산처럼힐링센터	1	식	1/1	강0자 ((사)산00000 0)	충청남도 공주시 소학동	
2	공주시	소학동	520	간판	산처럼힐링찻집	1	식	1/1	강0자 (산000000)	충청남도 공주시 소학동	

■ 위치도

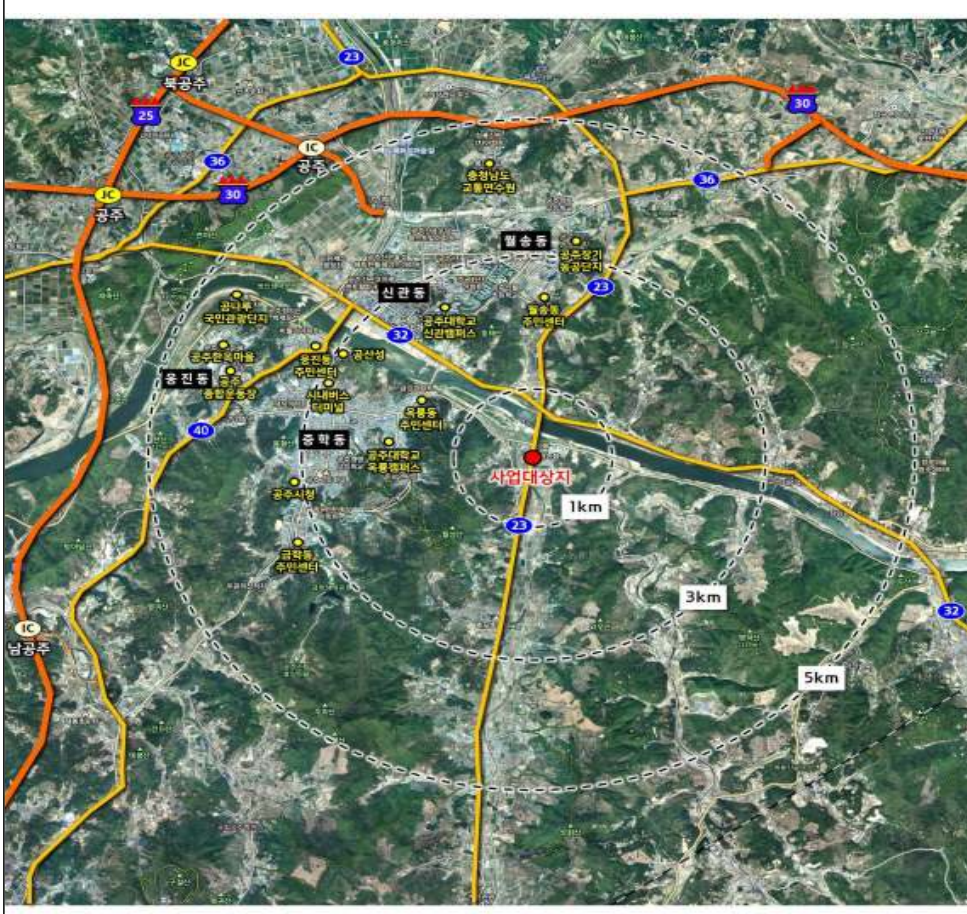

■ 공사계획평면도

국도23호(신공주대교) 램프설치사업 실시설계

평면및종단면도 (전체계획평면도)

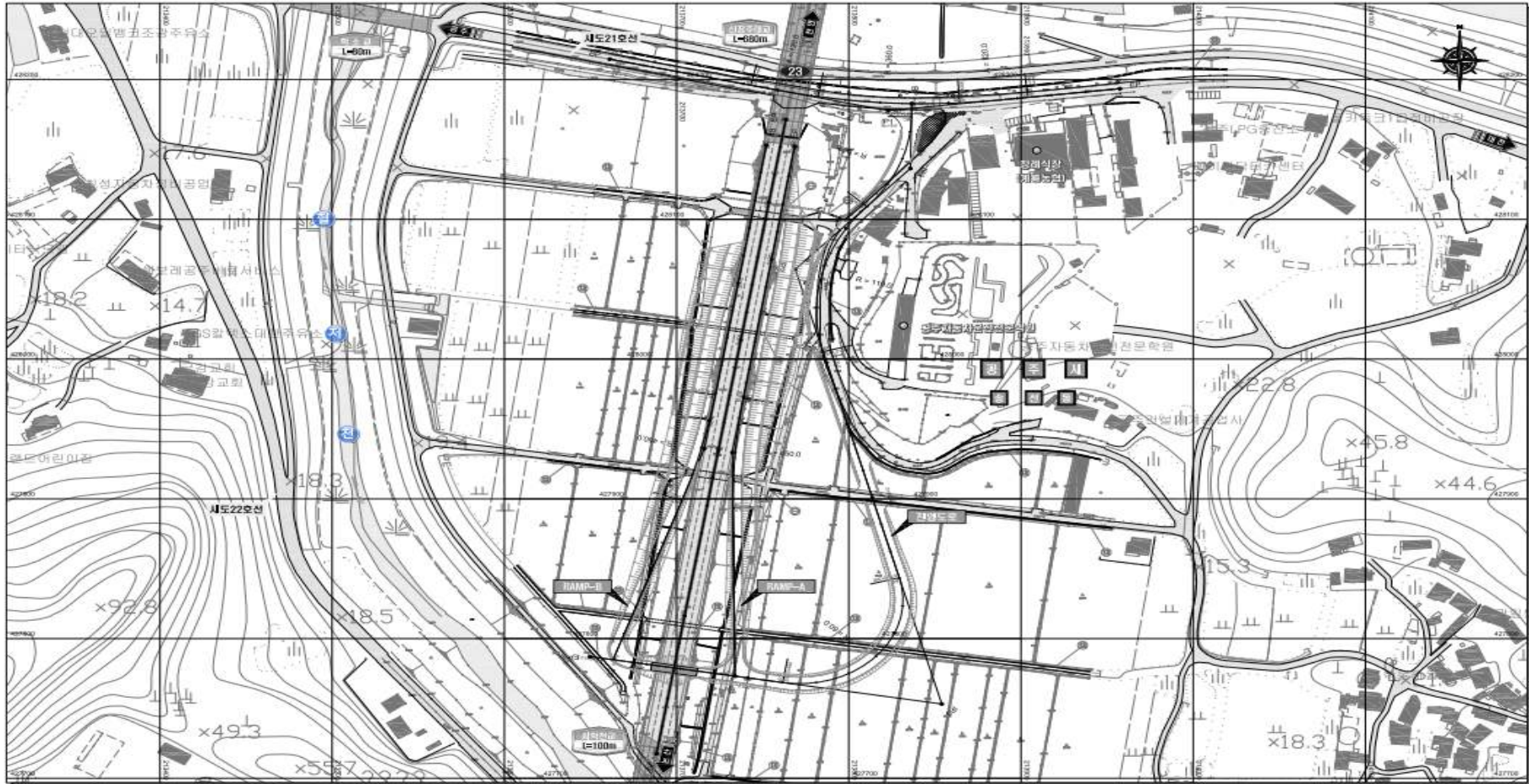

도시계획시설(유수지)사업 결정(신설)에 관한 주민 등의 의견청취를 위한 주민공람·공고

공주시 옥룡동 4-7번지 일원의 『공주 도시계획시설(유수지)사업 결정(신설)』에 대하여 「국토의 계획 및 이용에 관한 법률」 제28조 및 같은 법 시행령 제22조에 의거 주민의견을 청취하고자 하오니, 의견이 있으신 경우 열람기간 내에 의견을 제출하여 주시기 바랍니다.

2026년 04월 01일

공 주 시 장

1. 사업시행지의 위치 : 공주시 옥룡동 4-7번지 일원
2. 사업의 종류 및 명칭
 - 종류 : 도시계획시설(유수지)사업 결정(신설)
 - 명칭 : 공주 도시관리계획(도시계획시설:유수지)결정(신설)
3. 사업의 면적 또는 규모
 - 면적 : 2,076㎡
4. 사업시행자 성명·주소
 - 성명 : 공주시장(상하수도과장)
 - 주소 : 공주시 봉황로 1
5. 사업기간 : 2025년 ~ 2028년

6. 공람기간 : 2026. 04. 01. ~ 2026. 04. 15. (14일간)

7. 공람장소 : 공주시 도시정책과 도시계획팀, 상하수도과 하수도팀,
 옥룡동 행정복지센터

8. 공람사유 : 공주 도시관리계획(도시계획시설:유수지)결정(신설)에 따른 주민공람

9. 공람내용

㉠ 도시관리계획 결정(신설)조서

1. 방재시설

가. 유수지

1) 유수지 결정(신설)조서

구분	도면표시 번호	시설명	시설의 종류	위치	면적(㎡)			최초 결정일	비고
					기정	변경	변경후		
신설	A	유수지	유수시설	공주시 옥룡동 4-7번지 일원	-	2,076	2,076	-	

2) 유수지 결정(신설) 사유서

도면표시 번호	시설명	변경내용	변경사유
A	유수지	<ul style="list-style-type: none"> 유수지 신설 - 면적 : 2,076㎡ 	<ul style="list-style-type: none"> 침수예방을 위한 유수지(유수시설) 신설

10. 주민의견 제출

- 제출기한 : 2026. 04. 15.
- 제출처 : 공람 장소
- 제출방법 : 공람장소에 비치된 주민의견서 이용

11. 토지조서 : 붙임 참조

※ 기타 자세한 사항은 공주시청 도시정책과(☎041-840-7655) 및 도로과
 (☎041-840-7943)로 문의하여 주시기 바랍니다.

붙임. 토지조사

구분	소재지		지번	지목	면적(㎡)		토지 소유자			관계인			비고
	시	동			지적 면적	편입 면적	공유 지분	성 명	주 소	성명	주소	권리의종류 및내용	
합 계					8,424	2,076							
1	공주시	옥룡동	4-5	잡	1,589	826		국(국토교통부)					
2	공주시	옥룡동	4-7	전	838	838		공주시					
3	공주시	옥룡동	4-14	도	4,979	271		국(국토교통부)					
4	공주시	옥룡동	4-23	잡	323	14		국(기획부)					
5	공주시	옥룡동	4-25	천	137	68		국(환경부)					
6	공주시	옥룡동	4-32	제	340	8		국(환경부)					
7	공주시	옥룡동	16-4	답	165	1		공주시					
8	공주시	옥룡동	16-7	대	35	35		공주시					
9	공주시	옥룡동	17-2	전	18	15		국(국토교통부)					

■ 위치도

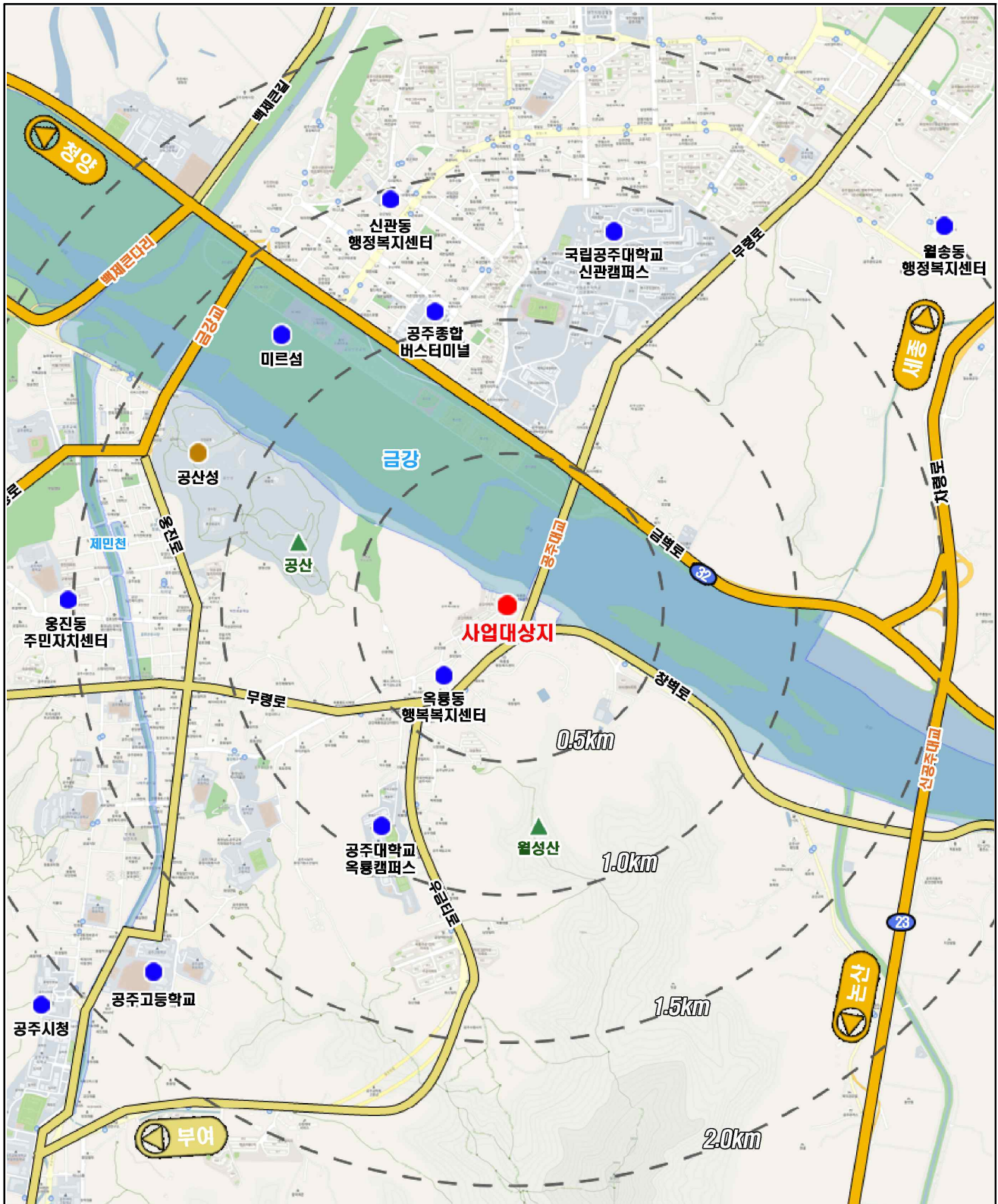

공주시 방재성능목표 공표

자연재해대책법 제16조의4에 따라 「공주시 방재성능목표」를 설정하여 다음과 같이 공표합니다.

2026년 4월 1일

공 주 시 장



1. 목 적

「자연재해대책법」 제16조의4에 따른 「방재성능목표」를 설정·운용하여 홍수, 호우 등으로부터 재해를 예방하기 위한 방재정책 등에 적용하기 위함

- ▷ 방재성능목표 : 홍수, 호우 등에 의한 재해를 예방하기 위한 방재정책 등에 적용할 강우량의 목표

2. 법적근거 : 자연재해대책법 제16조의4(지역별 방재성능목표 설정·운용)

3. 방재성능목표

지역명	지속기간		
	1시간	2시간	3시간
공주시	94mm	133mm	164mm

4. 방재성능목표 적용(운용) 대상

- 해당 도시지역*내에 기 설치된 방재시설**에 대해 방재성능목표를 적용하여 홍수처리 능력 등 방재성능을 평가

⇒ 평가 결과 기존 방재시설의 성능 부족으로 내수침수가 발생하는 것으로 검토되는 지역에 대한 방재정책*** 수립을 위한 배수구역내 홍수유출량 산정시 방재성능목표 적용

* 「국토의 계획 및 이용에 관한 법률」 제36조제1항제1호의 규정에 따른 주거지역, 상업지역, 공업지역, 녹지지역

** 하수관로, 배수(빗물)펌프장, 우수유출저류시설, 저류지, 우수지, 소하천 등

*** 기존 방재시설 정비(신설·증설·확장 등) 또는 배수구역내 홍수량 분담을 위한 배수체계 개선(우수유출저감시설, 고지배수로 설치 등) 등의 구조적·비구조적 개선대책

○ 택지개발 등 새로운 도시기반 계획수립시 설계기준에 따라 계획한 방재시설*의 성능이 방재성능목표에 부합하는지를 평가

⇒ 평가 결과 계획된 방재시설의 성능이 부족할 경우 배수체계 개선**방안 검토를 위한 배수구역내 홍수유출량 산정시 적용

* 하수관로 등 방재시설의 계획(규격·규모 등)은 개별법령에 따른 관련 설계기준에서 제시한 재현기간(설계빈도)을 적용하여야 함

** 홍수량 분담을 위한 우수지, 우수유출저감시설, 고지배수로 설치 등의 개선대책

5. 방재성능목표 적용일 : 공고일부터

※ 시민의 열람 편의를 위하여 공주시 안전총괄과 자연재난대응팀(☎ 041-840-2292)에 관련서류를 비치하여 열람하고 있습니다.

도로명주소 부여 고시

우리 시 도로명 주소 부여 사항이 있어 「도로명주소법」 제11조 제3항 및 같은법 제12조 제5항의 규정에 의거 건물 등에 부여한 도로명 주소를 다음과 같이 고시합니다.

2026. 03. 18.

공주시장

○ 도로명주소 : 충청남도 공주시 차령로 1844 (동현동) 외 6건

부여	종전주소	도로명주소	도로명 고시일	도로명 부여사유	
	별 지 참조(7건)				
변경	종전주소	변경전 도로명주소	변경후 도로명주소	변경일	변경사유
	별 지 참조(0건)				
폐지	폐지 도로명주소		폐지일자		폐지사유
	별 지 참조(0건)				

※ 고시내용 및 기타 자세한 사항은 공주시청 민원토지과(☎840-8255)에 문의 또는 새주소 안내 홈페이지 (www.juso.go.kr)에서 열람하시기 바랍니다.

○ 도로명주소 사용 및 공부상 주소전환

- 도로명주소는 < 2026. 03. 18. > 고시 후 도로명주소법 제19조 제1항에 의거 공법관계에 있어서 주소로 사용됩니다.
- 공공기관에서 비치·관리하고 있는 각종 공부상 주소(소재지)는 해당기관에서 도로명 주소로 변경합니다.

○ 도로명주소 변경 등

- 도로명 또는 건물번호의 변경은 도로명주소법 시행령 제26조에서 정한 절차에 따라 신청할 수 있습니다.
- 도로명은 도로명주소법 시행령 제5조에 의거 당해 도로명이 고시된 날부터 3년이 지난 후에 변경할 수 있습니다.

○ 참고사항

- 공동주택의 경우 종전주소의 공동주택명, 동·호와 도로명주소의 상세주소는 공법관계의 각종 공부상 기재된 주소로 한다.

- 대학2지구 침수피해 개선복구 사업 -
**도시계획시설(방재시설:유수지) 실시계획(변경)인가
고시**

1. 『대학2지구 침수피해 개선복구사업』과 관련하여 「국토의 계획 및 이용에 관한 법률」 제88조, 같은 법 시행령 제97조의 규정에 의해 실시계획을 변경인가 하고 같은 법 제91조 및 같은 법 시행령 제100조의 규정에 의하여 실시계획(변경)인가 내용을 아래와 같이 고시합니다.
2. 관계도서는 공주시청 도시정책과(☎041-840-7654) 및 건설과(☎041-840-7642)에 비치하고 일반인에게 보입니다.

2026년 3월 25일

공 주 시 장

1. 사업시행지의 위치

- 탄천1(대학) 펌프장 - 충청남도 공주시 탄천면 대학리 652번지 일원
- 탄천2(견동) 펌프장 - 충청남도 공주시 탄천면 견동리 384-2번지 일원

2. 사업의 종류 및 명칭

- 종류 : 도시계획시설(방재시설:유수지)설치 사업
- 명칭 : 대학2지구 침수피해 개선복구 사업
- 목적 : 공주시 탄천면 대학리·견동리 일대는 금강 계획홍수위 상승으로 내수 배제가 원활하지 않아 침수피해가 발생하였으며, 이에 주민 보호를 위한 침수방지대책을 수립하여 지역주민의 생명과 재산을 보호하고자 함

3. 사업의 면적 또는 규모

구 분	위치	사업면적	사업내용	비 고
펌프장 #1	충청남도 공주시 탄천면 대학리 652번지 일원	당초 7,171㎡ 변경 7,210㎡	• 펌프용량 : Q=350㎡/분 • 유수지용량 : V=6,000㎡	증 39㎡ (0.5%)
펌프장 #2	충청남도 공주시 탄천면 견동리 384-2번지 일원	당초 5,902㎡ 변경 5,888㎡	• 펌프용량 : Q=320㎡/분 • 유수지용량 : V=6,000㎡	감 14㎡ (0.2%)

4. 사업시행자의 성명·주소

- 성명 : 공주시(건설과)
- 주소 : 충청남도 공주시 봉황로1

5. 사업의 착수 및 준공예정일

- 당초 : 실시계획인가일 ~ 2025. 12. 31.
- 변경 : 실시계획인가일 ~ 2026. 12. 31.(증 1년)

6. 수용 또는 사용할 토지 소재지·지번·지목 및 면적, 소유권과 소유권 외의 권리의 명세 및 그 소유자·권리자의 성명·주소 : 붙임 1 참조

- 붙임 1. 수용 또는 사용할 토지 소재지·지번·지목 및 면적, 소유권과 소유권 외의 권리의 명세 및 그 소유자·권리자의 성명·주소
2. 공사계획도면

붙임1. 수용 또는 사용할 토지 소재지·지번·지목 및 면적, 소유권과 소유권 외의 권리의 명세 및 그 소유자·권리자의 성명·주소

1) 대학리 빗물펌프장

구분	소재지		지목	공부면적 (㎡)	편입면적(㎡)		소유자	비고
	주소	지번			기정	변경		
1	공주시 탄천면 대학리	652	답	3,216	3,216	3,216	공(공주시)	
2	공주시 탄천면 대학리	651-2	답	480	480	480	국(국토교통부)	
3	공주시 탄천면 대학리	651	답	918	918	918	공(공주시)	
4	공주시 탄천면 대학리	625	천	150	150	150	국(국토교통부)	
5	공주시 탄천면 대학리	625-2	답	107	107	107	국(국토교통부)	
6	공주시 탄천면 대학리	624-4	답	186	186	186	국(국토교통부)	
7	공주시 탄천면 대학리	627-3	답	67	67	67	국(국토교통부)	
8	공주시 탄천면 대학리	629-2	답	10	10	10	국(국토교통부)	
9	공주시 탄천면 대학리	627-2	답	15	15	15	김*윤	
10	공주시 탄천면 대학리	624-2	답	108	108	108	김*윤	
11	공주시 탄천면 대학리	624-3	답	9	-	9		
12	공주시 탄천면 대학리	623-2	전	173	173	173	공(공주시)	
13	공주시 탄천면 대학리	653-3	전	144	144	144	김*철	
14	공주시 탄천면 대학리	654-1	전	458	-	24	김*자	
15	공주시 탄천면 대학리	654-4	전	951	951	951	김*자	
16	공주시 탄천면 대학리	654	전	645	9	1	김*자	
17	공주시 탄천면 대학리	654-3	전	636	636	636	김*자	
18	공주시 탄천면 대학리	629-3	답	1	1	-	국(국토교통부)	
19	공주시 탄천면 대학리	654-2	전	15	-	15	김*자	
합 계					7,171	7,210		

2) 건동리 빗물펌프장

구분	소재지		지목	공부면적 (㎡)	편입면적(㎡)		소유자	비고
	주소	지번			기정	변경		
1	공주시 탄천면 건동리	384-2	전	275	275	275	공(공주시)	
2	공주시 탄천면 건동리	396-2	전	100	100	100	공(공주시)	
3	공주시 탄천면 건동리	398-6	답	2,104	2,104	2,104	공(공주시)	
4	공주시 탄천면 건동리	398-3	전	2,738	2,738	2,738	공(공주시)	
5	공주시 탄천면 건동리	398-4	답	192	192	192	국(기획재정부)	
6	공주시 탄천면 건동리	398-5	전	155	155	155	국(국토교통부)	
7	공주시 탄천면 건동리	422-4	답	9	9	9	국(국토교통부)	
8	공주시 탄천면 건동리	422-3	답	14	14	-	나주김씨성원공파문중	
9	공주시 탄천면 건동리	443-5	도	143	143	143	국(국토교통부)	
10	공주시 탄천면 건동리	449-4	구거	25	25	25	국(농림축산식품부)	
11	공주시 탄천면 건동리	449-3	구거	147	147	147	국(농림축산식품부)	
합 계					5,902	5,888		

붙임2. 공사계획도면

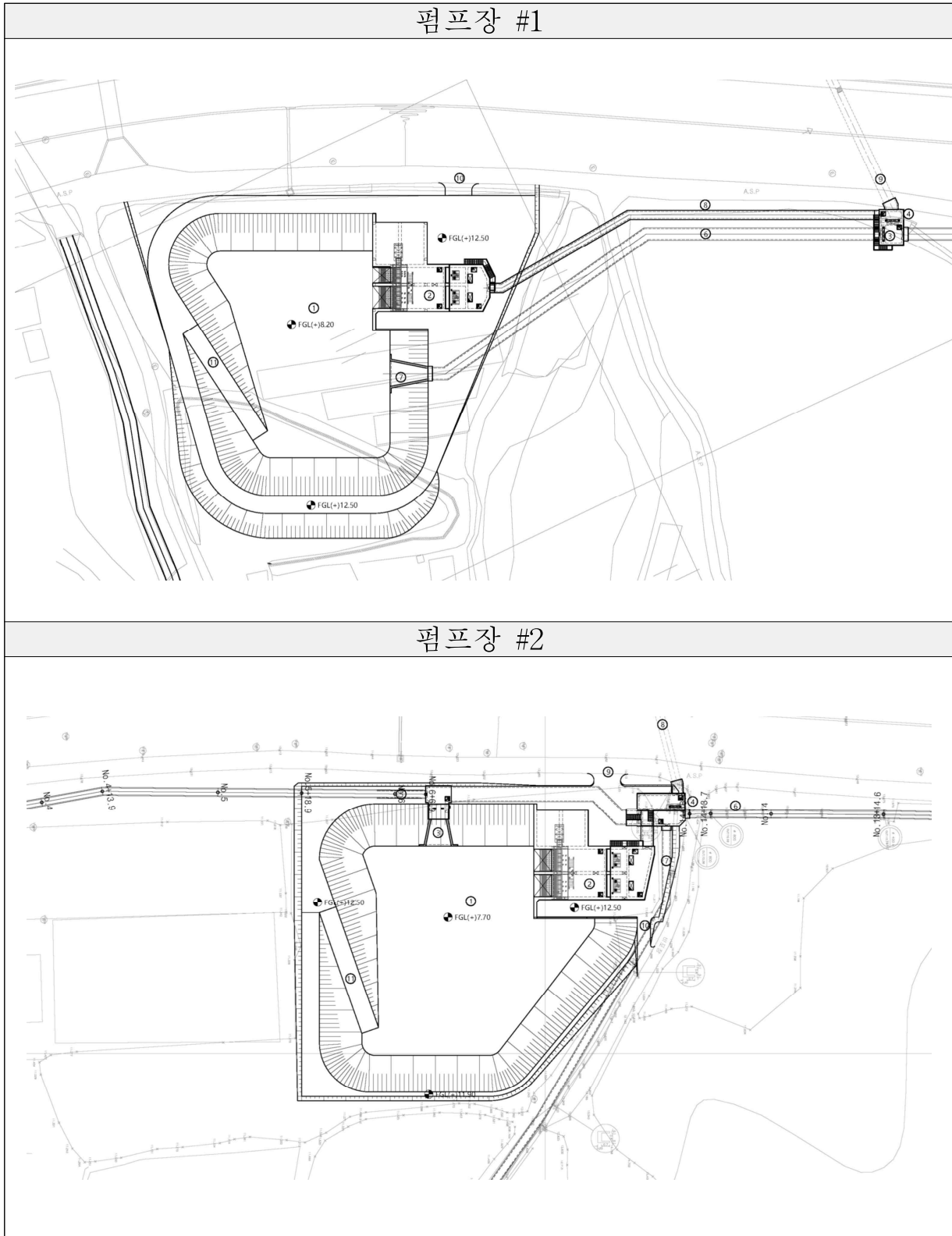

도시관리 계획도 (방재시설:유수지)



도시관리계획(도로·소로2-148호) 결정(변경) 및 지형도면 고시

1. 공주시 사곡면 화월리 일원 도시관리계획(도시계획시설:도로) 결정(변경)에 대하여 「국토의 계획 및 이용에 관한 법률」 제30조, 제32조 및 「토지이용규제기본법」 제8조에 따라 도시관리계획 결정(변경) 및 지형도면을 고시합니다.
2. 관계도서는 공주시청 도시정책과(☎041-840-7654)에 비치하고 일반인에게 보입니다.

2026년 4월 1일

공 주 시 장

1. 도시관리계획(도시계획시설:도로) 결정(변경) 조서 : 붙임 1 참조
2. 도시관리계획(도시계획시설:도로) 결정(변경)도 : 붙임 2 참조
3. 도시관리계획(도시계획시설:도로) 결정(변경)에 따른 지형도면고시도 : 붙임 3 참조

붙임 1. 도시관리계획(도시계획시설:도로) 결정(변경) 조서

1. 교통시설

가. 도로

1) 도로 결정(변경) 조서

구분	규모				기능	연장 (m)	기점	종점	사용 형태	최초 결정일	비고
	등급	류별	번호	폭원(m)							
기정	소로	2	148	8~10	국지 도로	2,982.0	화월리 241-8번지	화월리 94-2번지	일반 도로	공주시고시 제2012-88호 (2012.08.01)	
변경	소로	2	148	8~10.25	국지 도로	2,924.5	화월리 241-8번지	화월리 94-2번지	일반 도로	-	

2) 도로 결정(변경) 사유서

변경전 도로명	변경후 도로명	변경내용	변경사유
소로 2-148	소로 2-148	노선변경 - 폭원 : 8~10m → 8~10.25m - 면적 : 49,533㎡ → 61,062㎡ 증)11,529㎡ - 연장 : 2,982.0m → 2,924.5m 감)57.5m	일부 구간 변경에 따른 폭원, 면적 및 연장 변경

붙임 2. 도시관리계획(도시계획시설:도로) 결정(변경)도

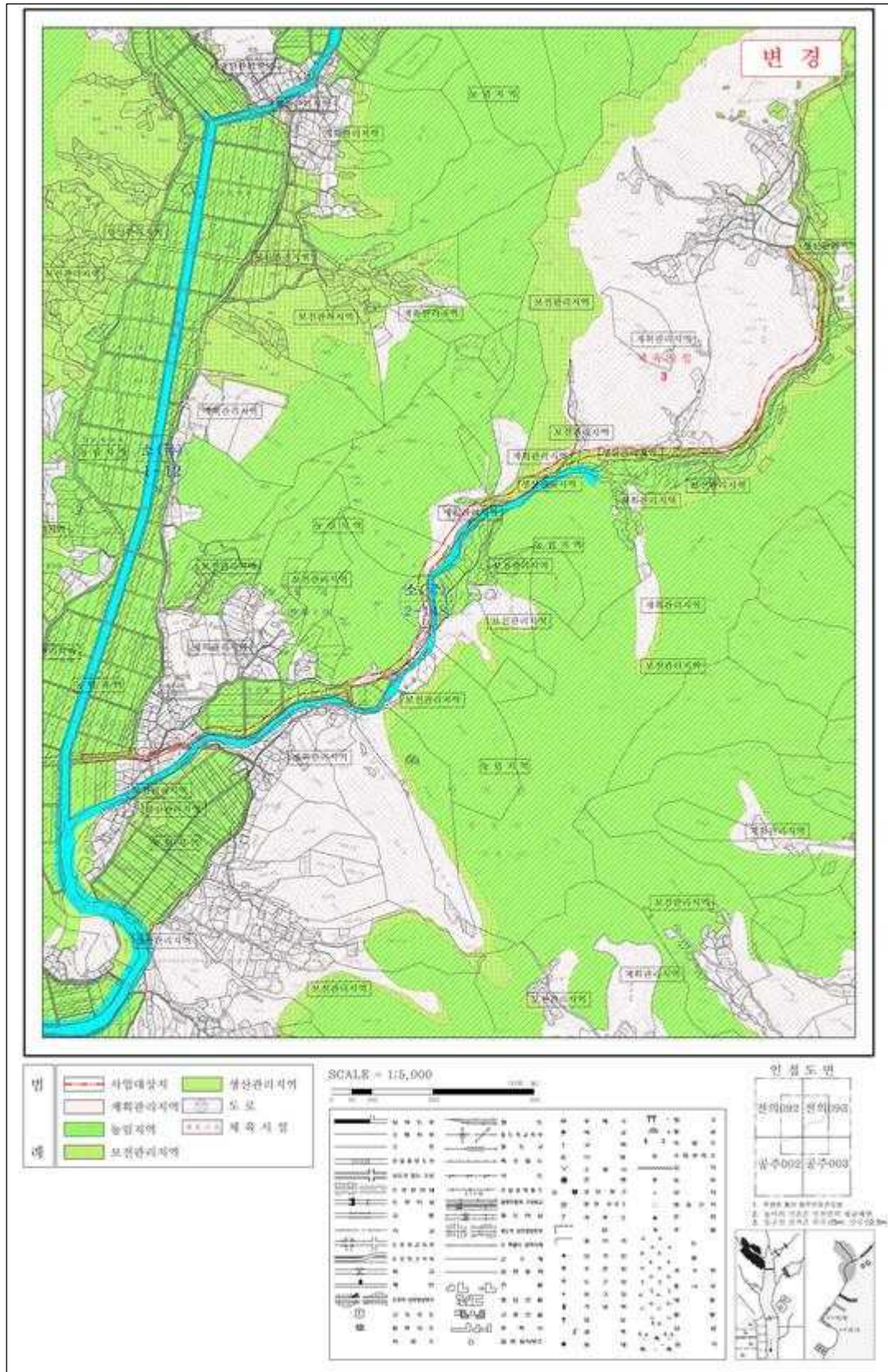

붙임 3. 도시관리계획(도시계획시설도로) 결정(변경)에 따른 지형도면고시도

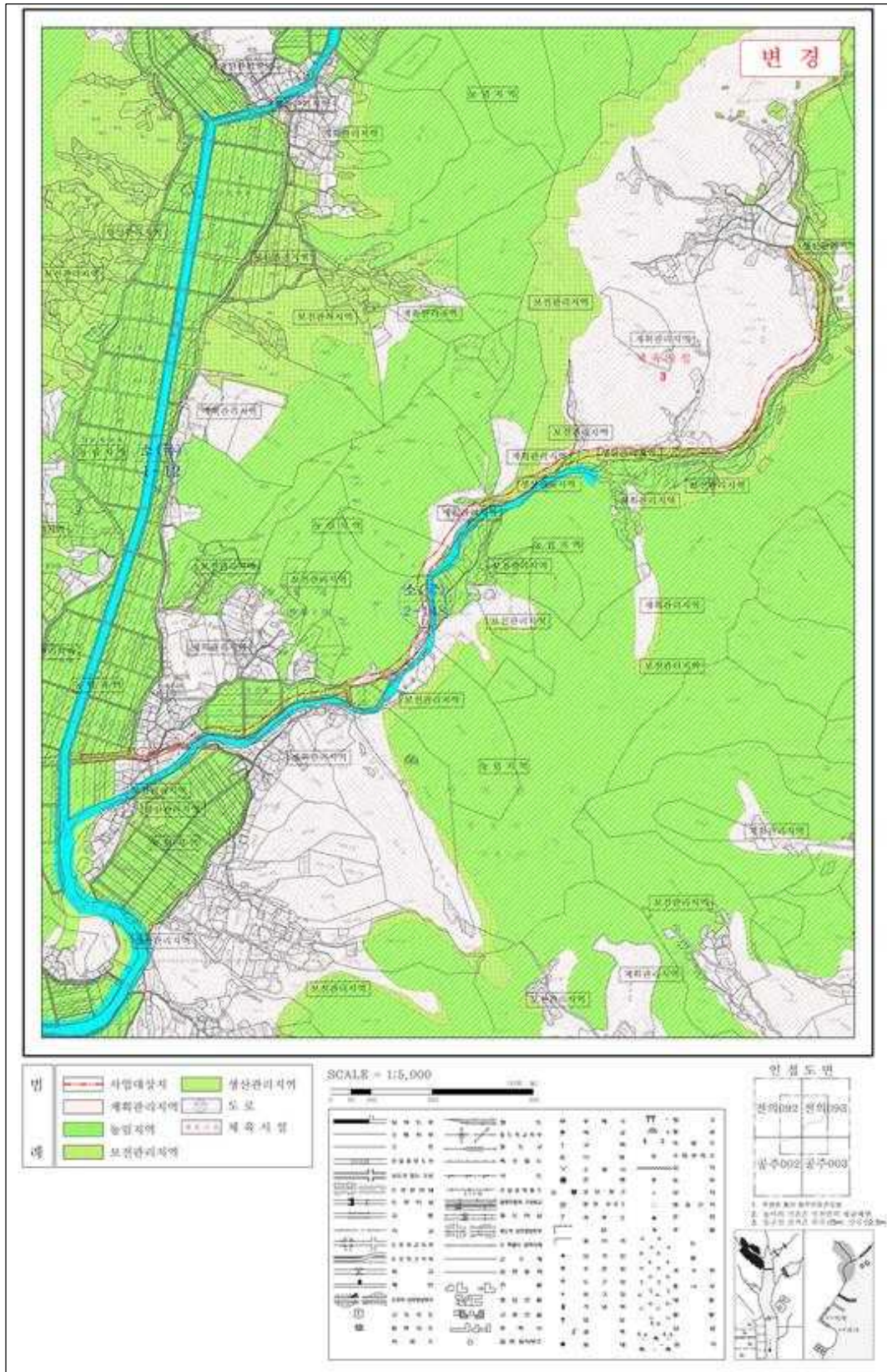

공주 도시관리계획(용도지역, 용도지구) 결정(변경) 지형도면 고시

1. 충청남도 고시 제2026-150호(2026. 3. 30.)로 고시된 공주 도시관리계획(용도지역, 용도지구) 결정(변경)에 대하여 「국토의 계획 및 이용에 관한 법률」 제32조, 「토지이용규제 기본법」 제8조, 「충청남도 사무 위임 조례」 제2조에 따라 지형도면을 승인하고 고시합니다.
2. 지형도면은 토지이음(www.eum.go.kr)을 통해 열람이 가능하며, 관계도서는 일반인이 열람할 수 있도록 공주시청 도시정책과(041-840-7654)에 비치된 관계도서를 열람하여 주시기 바랍니다.

2026. 04. 01.

공 주 시 청

가. 공주 도시관리계획 결정(변경) 조서 : 붙임

나. 공주 도시관리계획 결정(변경)도 및 지형도면 고시도 : 게재생략

[붙임]

공주 도시관리계획(용도지역·용도지구) 결정(변경) 조서

1 용도지역 결정(변경)

○ 용도지역 결정(변경) 조서

구분	면적(㎡)			구성비 (%)	비고
	기정	변경	변경후		
합계	1,048,956	-	1,048,956	100.0	
관리지역	보전관리지역	269,327	감) 269,327	-	
	계획관리지역	-	증) 1,044,941	1,044,941	99.6
농림지역	779,629	감) 775,614	4,015	0.4	

○ 용도지역 결정(변경) 사유서

도면 표시 번호	위치	용도지역		면적 (㎡)	용적률 (%)	결정(변경) 사유
		기정	변경			
-	공주시 정안면 화봉리 산27-1번지 일원	보전관리지역	계획관리지역	269,327	100	○ 관광휴양형 지구단위계획 수립 및 합리적인 토지이용계획 조성을 위한 용도지역 변경
-	공주시 정안면 화봉리 산27-1번지 일원	농림지역	계획관리지역	775,614	100	○ 관광휴양형 지구단위계획 수립 및 합리적인 토지이용계획 조성을 위한 용도지역 변경

2 용도지구 결정

○ 용도지구 결정 조서

구분	도면 표시 번호	지구명	지구의 세분	위치	제한내용	면적(㎡)	최초 결정일	비고
신설	정안3	화봉개발진흥지구	관광·휴양개발진흥지구	공주시 정안면 화봉리 산27-1번지 일원	지구단위 계획참조	1,048,956	-	

○ 용도지구 결정 사유서

도면 표시번호	지구명	결정내용	결정사유
정안3	화봉개발진흥지구	○ 관광·휴양개발진흥지구 신설 - 면적 : 1,048,956㎡	○ 관광휴양형 지구단위계획 수립을 위한 개발진흥지구 신설

< 지형도면 고시도(기정) >

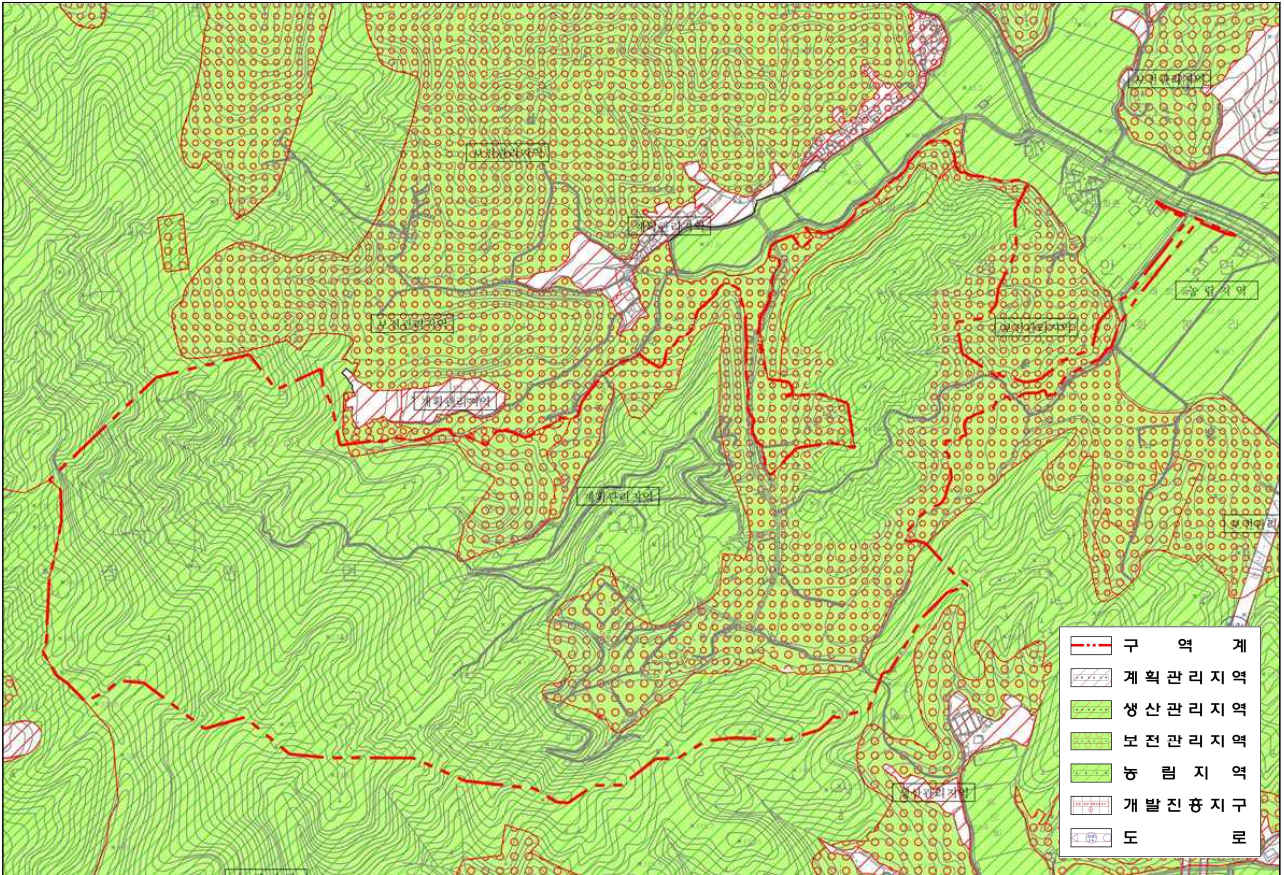

< 지형도면 고시도(변경) >

